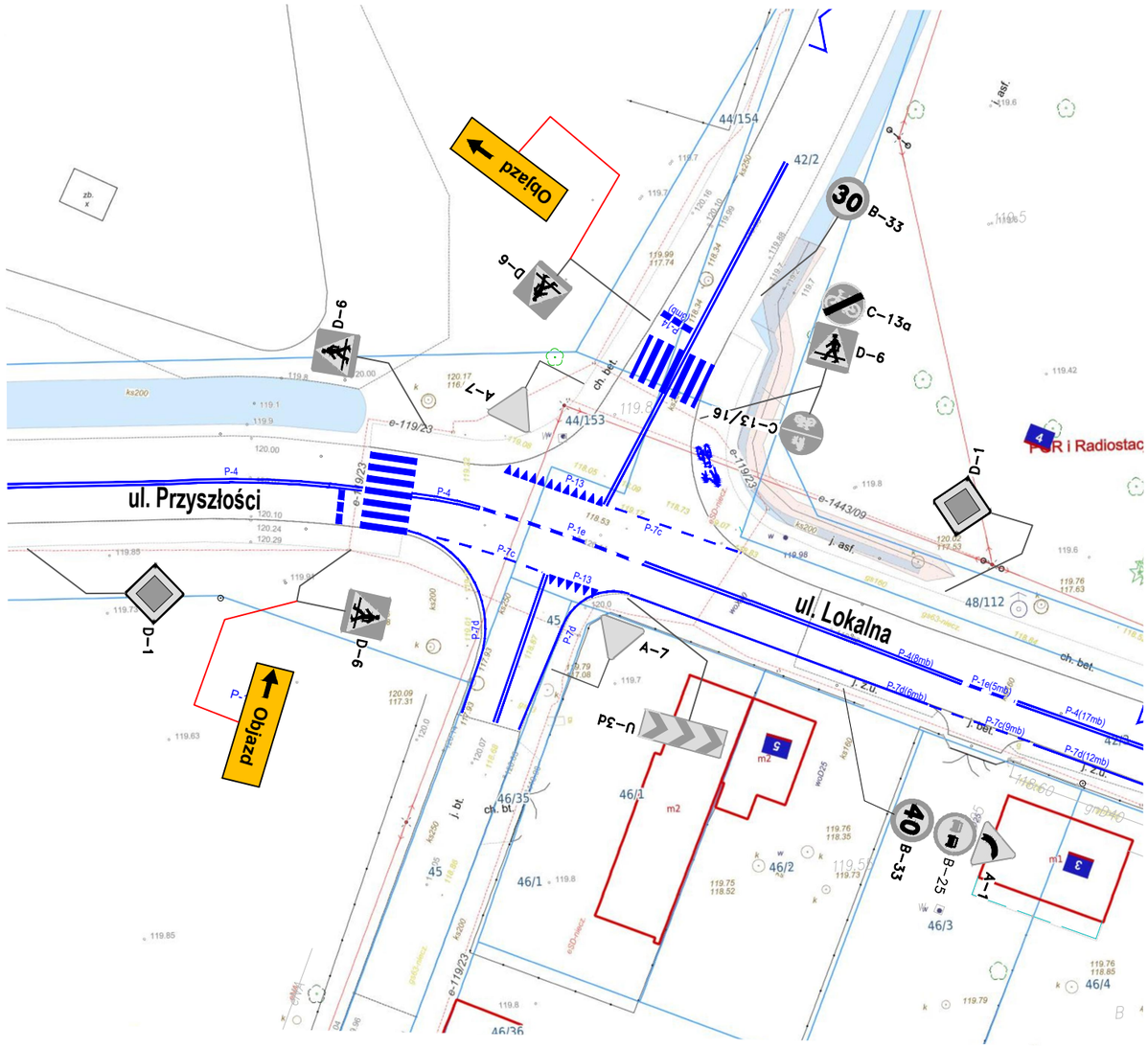

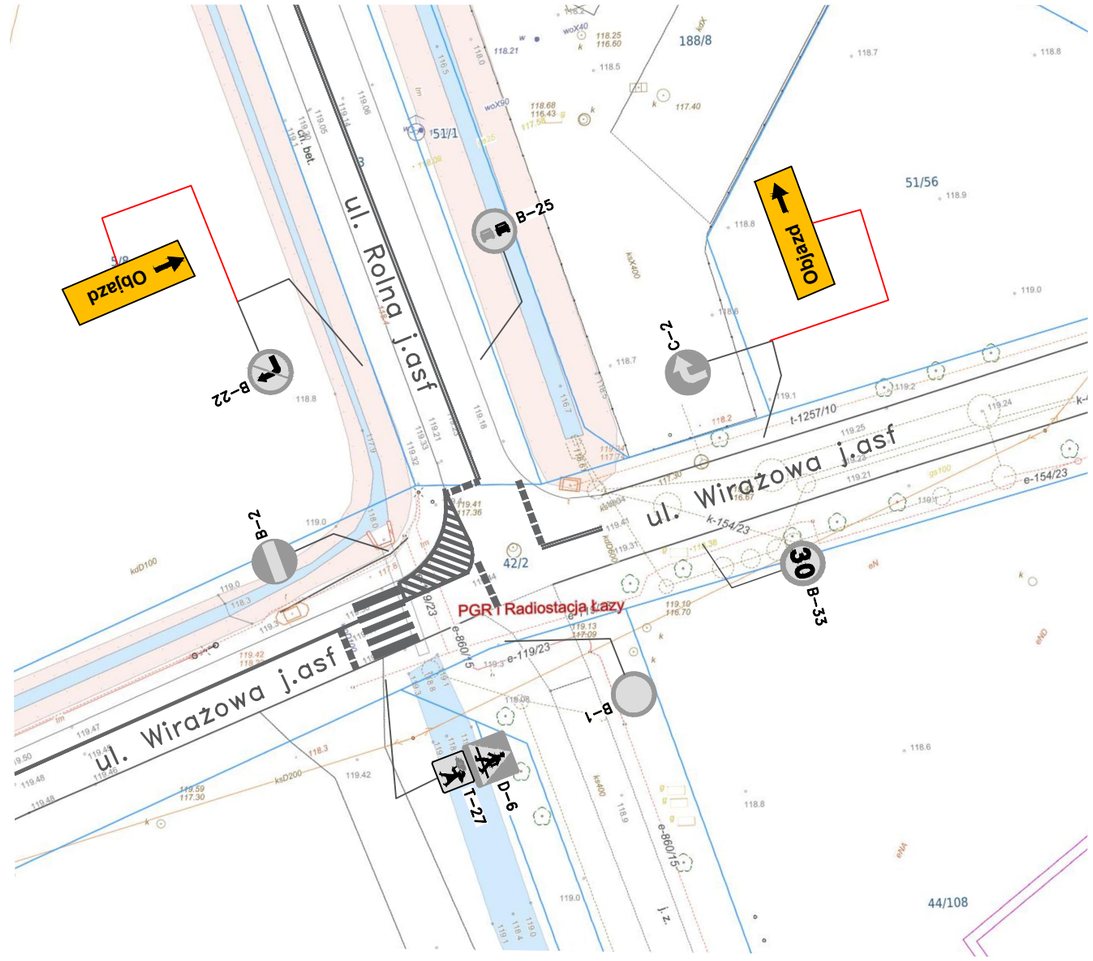

PROJEKTOWANE

Oznakowanie poziome

Oznakowanie pionowe

T-0 Nie dot. poj. budowy oraz dojazdu do posesji przy remontowanym odcinku ul. Łączności

T-0 Nie dot. dojazdu do posesji przy remontowanym odcinku ul. Łączności

ISTNIEJĄCE

Oznakowanie poziome

Oznakowanie pionowe

Inwestor: Gmina Lesznowola ul.Gminna 60 05-506 Lesznowola			
Nazwa inwestycji: Remont ul. Łączności w Łazach			
Nazwa rysunku: Projekt czasowej organizacji ruchu			
Funkcja, imię, nazwisko, nr uprawnień budowlanych			PODPIS
Projektant	inż. Michał Baran Audytor BRD		
Skala: 1:500	Data: 12.2024	Nr rysunku: COR01	Nr strony: ETAP 2 rys. 9